Välkommen hem!

Till Svenska kyrkan i utlandet

Text och musik: Per Harling

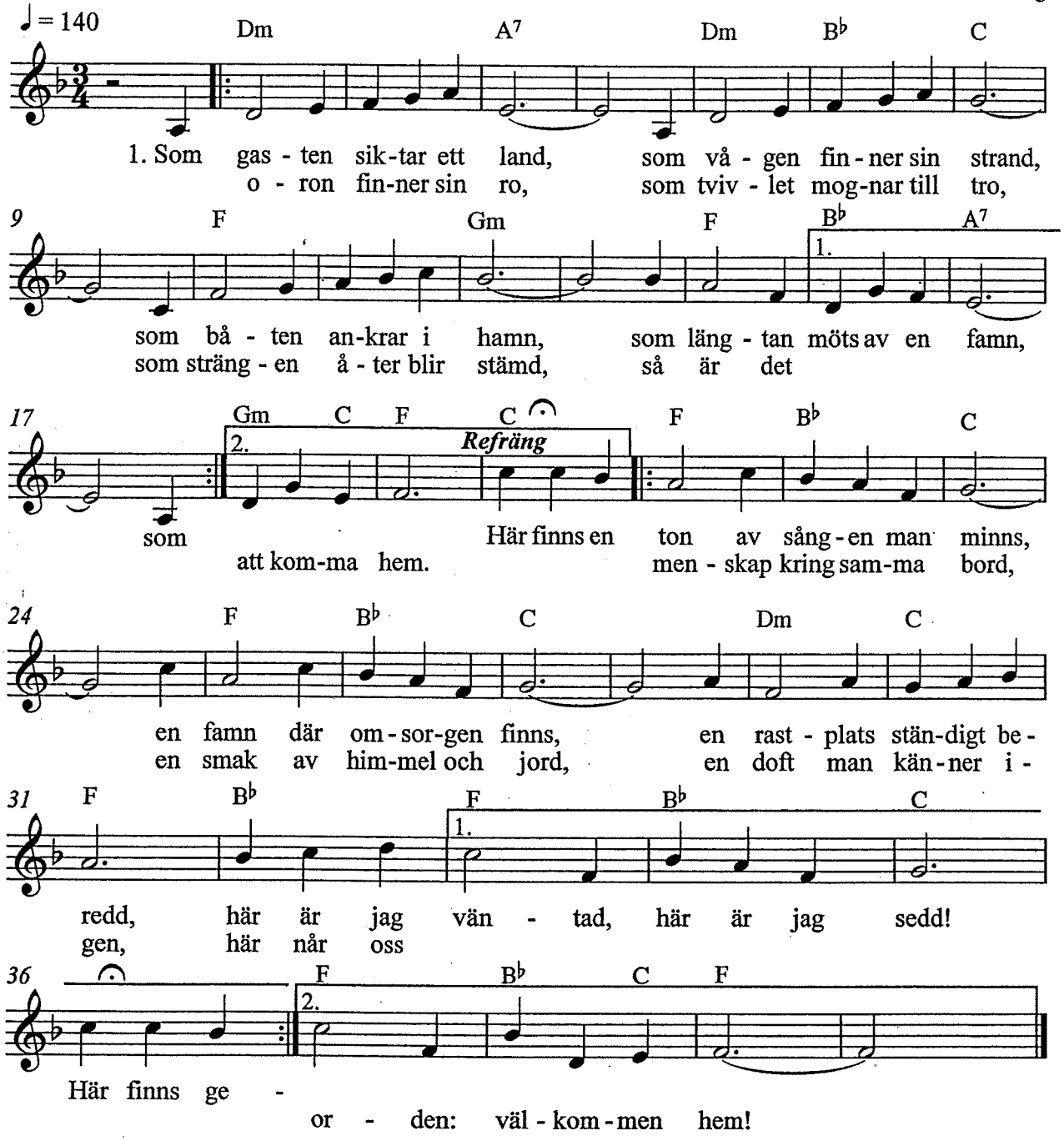

2. Som källan släcker vår törst,
som sorgen famnas av tröst,
som hungern finner sitt bröd,
som modet väcker ny glöd,
som dörren öppnas på glänt
där ljuset alltid är tänt,
som vännen möter sin vän,
så är det att komma hem.

Här finns en ton av sången vi minns...

Copyright © Ton-Vis Produktion AB, Uppsala